Angebot Nr. 25322

Großzügiges Architektenstudio mit Balkon und Blick ins Grüne!

Miete auf Zeit	Miete inkl. NK	Wohnfläche ca.	Zimmer	Frei ab
Etagenwohnung	1.700,00 EUR pro Monat	77,00 qm	2,0	31.07.2024

Weitere Daten

Stadtteil	Neustadt
Kaution	2.500,00 EUR
Etage	1.Stock
Frei bis	unbegrenzt
Mind. Mietzeitraum	1 Monat
Max. Personenanzahl	2
Raucher / Nichtraucher	Nur Nichtraucher
Balkon	ja
Aufzug	Ja
Garten	Ja

Ausstattung

- **Ausrichtung Balkon / T..**
- West
- **Badezimmer**
- mit Badewanne
- mit Dusche
- mit Waschmaschine
- mit Fenster
- **Türen (innen)**
- Holz
- **Bodenbelag**
- Beton
- Estrich
- Fliesen
- **Verglasung**
- Schallschutz
- Wärmeschutz
- dreifach verglast
- **weitere Räume**
- Fahrradraum
- Abstellraum
- **Serviceleistungen**
- Hausmeister
- Reinigung
- **Rollladen (Art)**
- Aluminium
- elektrisch
- **Technik**
-
-

Hinweise

Beachten Sie bitte unsere Hinweise zur Währungsdarstellung unter http://www.homecompany.de/de/currency-info

Exposé im Internet

http://dresden.homecompany.de/de/object/25322

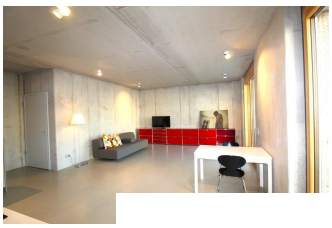

Beschreibung

Virtual Tour:
https://youtu.be/RDdTGleWOok
+ Das 2-Zimmer Apartment liegt im 1. Stock eines zweigeschossigen Neubaus.
+ Das Gebäude wurde in ökologischer Bauweise aus nachhaltigen Baustoffen hergestellt und ist deshalb u.a. mit einer markanten Dämmschicht aus Naturkork ausgestattet.
+ Im Inneren wurde auf Anstriche und Verkleidungen weitgehend verzichtet, der Baustoff Beton wird kombiniert mit natürlichen Materialien wie Holz oder Keramik.
+ Neue Küche mit Herd (mit integrierten Kochfeldabzug), Spülmaschine, Kühlschrank.
+ Waschmaschine im Abstellraum.
+ Hochwertiger Einbauschrank im Schlafzimmer, Bett von more Möbel, Sofa von COR.
Pauschalmiete inkl. aller Nebenkosten*, Möblierung und Kücheneinrichtung, Waschmaschine, Strom und Internet:
ab 1-5 Monate: 1.800,-EUR / 2 Personen
ab 6 Monate: 1.700,-EUR / 2 Personen

* Kein Rundfunkbeitrag enthalten bei Anmeldung als Haupt- oder Zweitwohnung.

Ausdruck am 18.05.2024

HomeCompany Dresden - HomeCompany Dresden
Dieselstraße 11, 01257 Dresden - Tel.: +49 351 2072662 - Fax: +49 351 2072660 - E-Mail.: dresden@homecompany.de
Inhaber: Martin Klemmer, Geschäftsführung: Martin Klemmer - USt.-IdNr.: DE 813323159 - Aufsichtsbehörde: Gewerbeamt Dresden, Theaterstr.11-13, 01067 Dresden