Angebot Nr. 24047

Möbliert 3-Zimmer Apartment in Plauen / Vogtland

Miete auf Zeit	Miete inkl. NK	Wohnfläche ca.	Zimmer	Frei ab
Etagenwohnung	800,00 EUR pro Monat	91,00 qm	3,0	31.12.2024

Weitere Daten

Stadtteil	
Kaution	1.200,00 EUR
Etage	2.Stock
Frei bis	unbegrenzt
Max. Personenanzahl	4
Raucher / Nichtraucher	Nur Nichtraucher
Balkon	ja
Aufzug	Nein

Ausstattung

- **Eignung**
- für WGs geeignet
- **Badezimmer**
- mit Badewanne
- mit Waschmaschine
- **Bodenbelag**
- Laminat
- **Verglasung**
- doppelt verglast
- Schallschutz
- **Küche**
- mit Spülmaschine
- Einbauküche
- **weitere Räume**
- Abstellraum
- **Serviceleistungen**
- Hausmeister
- Reinigung
- **Befeuerung**
- Gas
- **Heizungsart**
- Zentralheizung
- **mit Fenster**
- Kunststoff

Hinweise

Beachten Sie bitte unsere Hinweise zur Währungsdarstellung unter http://www.homecompany.de/de/currency-info

Exposé im Internet

http://dresden.homecompany.de/de/object/24047

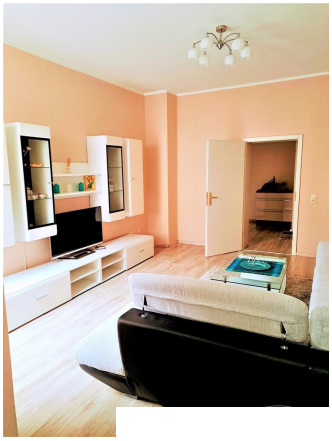

Beschreibung

+ Neuwertig ausgestattete 3-Zimmer- Wohnung mit geräumiger Eingangsdiele und Küche.
+ Die Küche ist komplett und modern möbliert mit Esstisch und 6 Stühlen, sowie einem kleinen Balkon für Wäschetrockner und Raucher.
+ 2 Schlafzimmer, beide mit Doppelbett und Kleiderschrank, davon der etwas größere Raum zusätzlich mit Sideboard und Babywiege ausgestattet.
+ Das Wohnzimmer nebst Schank, TV und Tisch, ausziehbare Coach und Schreibtisch im Erker.
+ m Badezimmer Wanne und Waschmaschine. Garderobe in der Diele.
+ Balkon
+ Laminat
+ Einbauküche
+ Bad mit Wanne und Waschmaschine
+ WC separat
+ Abstellraum

Ausdruck am 18.05.2024

HomeCompany Dresden - HomeCompany Dresden
Dieselstraße 11, 01257 Dresden - Tel.: +49 351 2072662 - Fax: +49 351 2072660 - E-Mail.: dresden@homecompany.de
Inhaber: Martin Klemmer, Geschäftsführung: Martin Klemmer - USt.-IdNr.: DE 813323159 - Aufsichtsbehörde: Gewerbeamt Dresden, Theaterstr.11-13, 01067 Dresden