Angebot Nr. 237145

Möbliert 2-Zimmer Apartment in Dresden - Leipziger Vorstadt

Miete auf Zeit	Miete inkl. NK	Wohnfläche ca.	Zimmer	Frei ab
Etagenwohnung	1.100,00 EUR pro Monat	35,00 qm	2,0	31.12.2024

Weitere Daten

Stadtteil	Neustadt
Kaution	1.000,00 EUR
Etage	1.Stock
Frei bis	unbegrenzt
Max. Personenanzahl	2
Raucher / Nichtraucher	Nur Nichtraucher
Aufzug	Nein
Garten	Nein

Ausstattung

- **Eignung**
- für Senioren geeignet
- **Badezimmer**
- mit Dusche
- mit Waschmaschine
- **Türen (innen)**
- Holz
- **Bodenbelag**
- Laminat
- **Verglasung**
- doppelt verglast
- **Küche**
- mit Spülmaschine
- Einbauküche
- **Serviceleistungen**
- Hausmeister
- Reinigung
- **Technik**
- TV
- Wlan Empfang
- **Befeuerung**
- Gas
- **Heizungsart**
- Zentralheizung
- **mit Fenster**
- Holz

Hinweise

Beachten Sie bitte unsere Hinweise zur Währungsdarstellung unter http://www.homecompany.de/de/currency-info

Exposé im Internet

http://dresden.homecompany.de/de/object/237145

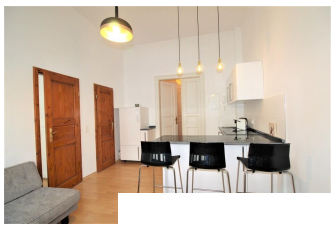

Beschreibung

Virtual Tour:
https://youtu.be/MIshVNYY_As
+ Vollständig sanierte Altbauwohnung mit integrierter Küche und Wohnzimmer, Schlafzimmer und Bad.
+ Vollständig ausgestattet mit Geschirrspüler, Waschmaschine, TV.
3-5 Monate: 1.200,-EUR / monatlich
ab 6 Monate: 1.100,-EUR / monatlich

Ausdruck am 20.05.2024

HomeCompany Dresden - HomeCompany Dresden
Dieselstraße 11, 01257 Dresden - Tel.: +49 351 2072662 - Fax: +49 351 2072660 - E-Mail.: dresden@homecompany.de
Inhaber: Martin Klemmer, Geschäftsführung: Martin Klemmer - USt.-IdNr.: DE 813323159 - Aufsichtsbehörde: Gewerbeamt Dresden, Theaterstr.11-13, 01067 Dresden