Angebot Nr. 23676

2-Zimmer Apartment mit Balkon in Dresden - Radeberger Vorstadt / 2 Personen

Miete auf Zeit	Miete inkl. NK	Wohnfläche ca.	Zimmer	Frei ab
Etagenwohnung	1.250,00 EUR pro Monat	52,00 qm	2,0	31.12.2024

Weitere Daten

Stadtteil	Radeberger Vorstadt
Kaution	1.500,00 EUR
Etage	1.Stock
Frei bis	unbegrenzt
Max. Personenanzahl	2
Raucher / Nichtraucher	Nur Nichtraucher
Balkon	ja
Aufzug	Ja
Garten	Nein

Ausstattung

- **Eignung**
- für Senioren geeignet
- **Ausrichtung Balkon / T..**
- Süd
- **Badezimmer**
- mit Badewanne - mit Waschmaschine
- **Türen (innen)**
- Furnier
- **Bodenbelag**
- Laminat
- **Verglasung**
- doppelt verglast
- **Küche**
- mit Spülmaschine - Einbauküche
- **weitere Räume**
- Wasch-/ Trockenraum
- **Serviceleistungen**
- Hausmeister - Reinigung
- **Rollladen (Art)**
- Kunststoff
- **Technik**
- Kabel-TV - TV
- **Befeuerung**
-
-

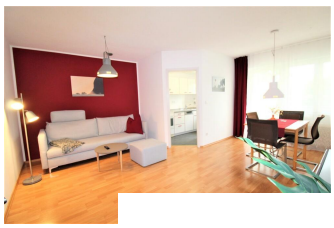
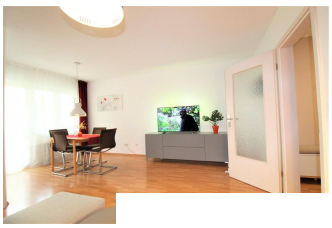

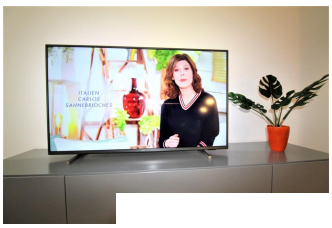

Hinweise

Beachten Sie bitte unsere Hinweise zur Währungsdarstellung unter http://www.homecompany.de/de/currency-info

Exposé im Internet

http://dresden.homecompany.de/de/object/23676

Beschreibung

Virtual Tour:
https://youtu.be/wR43S2WvSRY
+ Wohnung im Mehrfamilienhaus in DD Nord, Radeberger Vorstadt am Rande der Dresdner Heide gelegen
+ ruhige Lage
+ Objekt mit Tiefgarage (Doppelparker)
+ Fahrstuhl
+ Wohnung mit Balkon
+ innenliegendes Vollbad
+ voll möbiliert
+ Münzwaschautomat und Trockner im Keller vorhanden
+ WLAN liegt über vodafone hotspot an
+ Doppelbett 160 x 200cm

Ausdruck am 20.05.2024

HomeCompany Dresden - HomeCompany Dresden
Dieselstraße 11, 01257 Dresden - Tel.: +49 351 2072662 - Fax: +49 351 2072660 - E-Mail.: dresden@homecompany.de
Inhaber: Martin Klemmer, Geschäftsführung: Martin Klemmer - USt.-IdNr.: DE 813323159 - Aufsichtsbehörde: Gewerbeamt Dresden, Theaterstr.11-13, 01067 Dresden