Angebot Nr. 23227

Möbliert 2-Zimmer Apartment in Dresden - Radeberger Vorstadt

Miete auf Zeit	Miete inkl. NK	Wohnfläche ca.	Zimmer	Frei ab
Etagenwohnung	1.100,00 EUR pro Monat	58,00 qm	2,0	31.12.2024

Weitere Daten

Stadtteil	Neustadt
Kaution	1.400,00 EUR
Etage	2.Stock
Frei bis	unbegrenzt
Mind. Mietzeitraum	6 Monate
Max. Personenanzahl	1
Raucher / Nichtraucher	keine Angabe
Balkon	nein
Aufzug	Nein
Garten	Ja

Ausstattung

- **Eignung**
- für Senioren geeignet
- **Badezimmer**
- mit Badewanne
- mit Fenster
- **Bodenbelag**
- Laminat
- **Verglasung**
- doppelt verglast
- **Küche**
- mit Spülmaschine
- **Serviceleistungen**
- Hausmeister
- **Technik**
- TV
- **Befeuerung**
- Gas
- **Heizungsart**
- Zentralheizung
- **mit Fenster**
- Holz

- mit Waschmaschine
- Einbauküche
- Reinigung
- Wlan Empfang

Hinweise

Beachten Sie bitte unsere Hinweise zur Währungsdarstellung unter http://www.homecompany.de/de/currency-info

Exposé im Internet

http://dresden.homecompany.de/de/object/23227

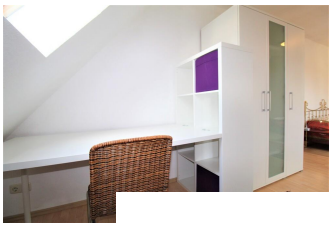

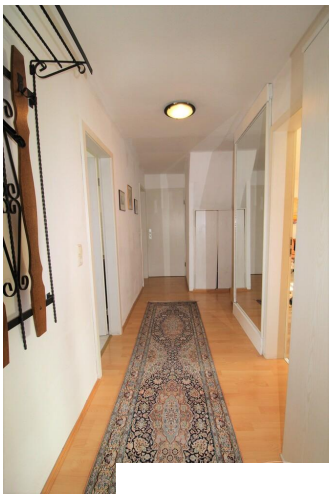

Beschreibung

Ausdruck am 20.05.2024

HomeCompany Dresden - HomeCompany Dresden
Dieselstraße 11, 01257 Dresden - Tel.: +49 351 2072662 - Fax: +49 351 2072660 - E-Mail.: dresden@homecompany.de
Inhaber: Martin Klemmer, Geschäftsführung: Martin Klemmer - USt.-IdNr.: DE 813323159 - Aufsichtsbehörde: Gewerbeamt Dresden, Theaterstr.11-13, 01067 Dresden