Angebot Nr. 22884

Möbliert 2-Zimmer Wohnung in Dresden-Neustadt 4 Personen

Miete auf Zeit	Miete inkl. NK	Wohnfläche ca.	Zimmer	Frei ab
Etagenwohnung	1.100,00 EUR pro Monat	50,00 qm	2,0	30.06.2024

Weitere Daten

Stadtteil	Neustadt
Kaution	1.000,00 EUR
Etage	2.Stock
Frei bis	unbegrenzt
Max. Personenanzahl	4
Raucher / Nichtraucher	Nur Nichtraucher
Balkon	nein
Aufzug	Nein
Garten	Ja

Ausstattung

- **Badezimmer**
- mit Dusche
- mit Waschmaschine
- **Türen (innen)**
- Holz
- **Bodenbelag**
- Dielen
- **Verglasung**
- doppelt verglast
- **Küche**
- Einbauküche
- **Serviceleistungen**
- Reinigung
- **Technik**
- TV
- Wlan Empfang
- **Befeuerung**
- Gas
- **Heizungsart**
- Etagenheizung
- **mit Fenster**
- Kunststoff

Hinweise

Beachten Sie bitte unsere Hinweise zur Währungsdarstellung unter http://www.homecompany.de/de/currency-info

Exposé im Internet

http://dresden.homecompany.de/de/object/22884

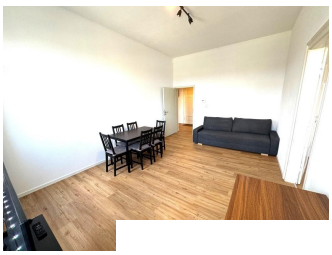

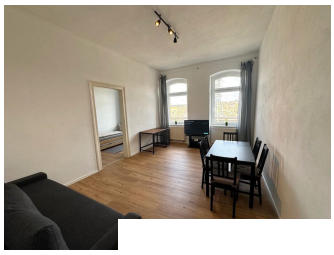

Beschreibung

Virtual Tour:
https://youtu.be/93UimBJBSgM
Pauschalmiete inkl. aller Nebenkosten*, Möblierung, WLAN und Strom:
ab 2-5 Monate: 1.200,-EUR*
ab 6 Monate: 1.100,-EUR*
*Person, weitere Person zzgl. 50,-EUR / Monat. Kein Rundfunkbeitrag enthalten bei Anmeldung als Haupt- oder Zweitwohnung.
Angaben zum Energieausweis nach § 16a EnEV 2014:
Energieausweis liegt vermieterseits noch nicht vor, ist in Erstellung.

Ausdruck am 20.05.2024

HomeCompany Dresden - HomeCompany Dresden
Dieselstraße 11, 01257 Dresden - Tel.: +49 351 2072662 - Fax: +49 351 2072660 - E-Mail.: dresden@homecompany.de
Inhaber: Martin Klemmer, Geschäftsführung: Martin Klemmer - USt.-IdNr.: DE 813323159 - Aufsichtsbehörde: Gewerbeamt Dresden, Theaterstr.11-13, 01067 Dresden