Angebot Nr. 2275615

Möbliert 2-Zimmer Dachgeschoßwohnung in Bannewitz bei Dresden

Miete	Miete inkl. NK	Wohnfläche ca.	Zimmer	Frei ab
Dachwohnung	900,00 EUR pro Monat	67,50 qm	2,0	31.08.2024

Weitere Daten

Stadtteil	Nöthnitz
Kaution	1.350,00 EUR
Etage	Parterre
Frei bis	unbegrenzt
Raucher / Nichtraucher	keine Angabe
Balkon	nein
Aufzug	Nein
Garten	Ja

Ausstattung

- **Eignung**
- für WGs geeignet
- für Senioren geeignet
- **Badezimmer**
- mit Badewanne
- mit Dusche
- mit Waschmaschine
- mit Fenster
- **Bodenbelag**
- Laminat
- **Verglasung**
- doppelt verglast
- **Küche**
- mit Spülmaschine
- Einbauküche
- **Serviceleistungen**
- Hausmeister
- Reinigung
- **Technik**
- TV
- **Befeuerung**
- Gas
- **Heizungsart**
- Zentralheizung

Hinweise

Beachten Sie bitte unsere Hinweise zur Währungsdarstellung unter http://www.homecompany.de/de/currency-info

Exposé im Internet

http://dresden.homecompany.de/de/object/2275615

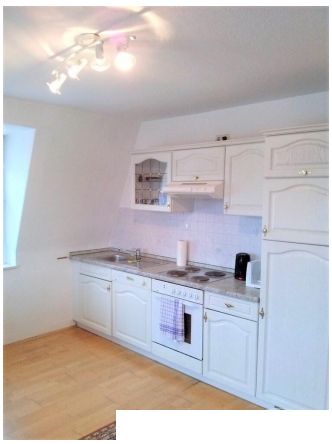

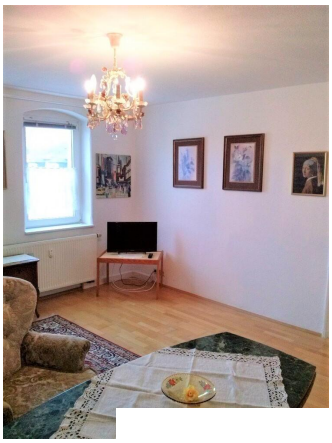

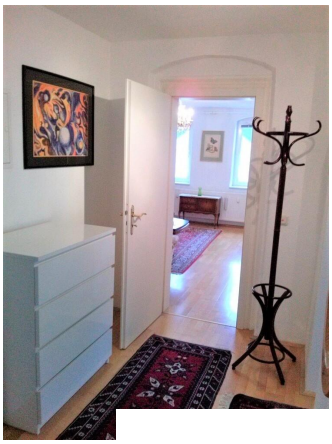

Beschreibung

Ausdruck am 20.05.2024

HomeCompany Dresden - HomeCompany Dresden
Dieselstraße 11, 01257 Dresden - Tel.: +49 351 2072662 - Fax: +49 351 2072660 - E-Mail.: dresden@homecompany.de
Inhaber: Martin Klemmer, Geschäftsführung: Martin Klemmer - USt.-IdNr.: DE 813323159 - Aufsichtsbehörde: Gewerbeamt Dresden, Theaterstr.11-13, 01067 Dresden