Angebot Nr. 21668

Möbliert 3-Zimmer Apartment / Haus mit Gartennutzung in Dresden Bühlau

Miete	Miete inkl. NK	Wohnfläche ca.	Zimmer	Frei ab
Haus	1.500,00 EUR pro Monat	100,00 qm	3,0	23.06.2024

Weitere Daten

Stadtteil	Rochwitz
Kaution	1.500,00 EUR
Etage	
Frei bis	unbegrenzt
Raucher / Nichtraucher	keine Angabe
Balkon	ja
Aufzug	Nein
Garten	Ja

Ausstattung

- **Eignung**
- für Senioren geeignet
- **Badezimmer**
- mit Dusche
- mit Waschmaschine
- **Türen (innen)**
- Furnier
- **Türen (außen)**
- Kunststoff
- **Bodenbelag**
- Kunststoff
- Fliesen
- **Verglasung**
- doppelt verglast
- Schallschutz
- **Küche**
- Einbauküche
- **weitere Räume**
- Gäste-WC
- **Dachform**
- Pultdach
- **Rollladen (Art)**
- Kunststoff
- **Technik**
- Satelliten-TV
- TV
- Wlan Empfang
-

Hinweise

Beachten Sie bitte unsere Hinweise zur Währungsdarstellung unter http://www.homecompany.de/de/currency-info

Exposé im Internet

http://dresden.homecompany.de/de/object/21668

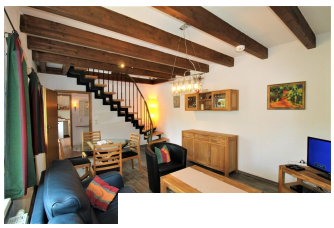

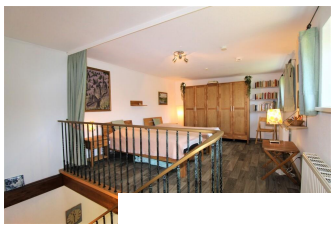

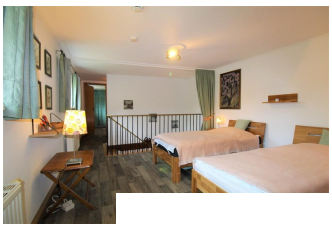

Beschreibung

Geschmackvoll eingerichtetes freistehendes Hinterhaus auf ruhigem Villengrundstück in Dresden-Bühlau. EG: Voll ausgestattete Küche, großzügiges Bad mit Dusche und WC. Flur. Wohnzimmer mit Essplatz für 4 Personen, Anrichte, Sitzgarnitur, Sat-Fernseher, DVD-Player. OG: Bibliothek, 2 Einzelbetten, Schreibtisch, Schrank. Separates Schlafzimmer mit 160-cm Doppelbett und Stauraum. Extra WC. Waschmaschine, Spülmaschine, Möblierte Terrasse, Gartenmitbenutzung. Nichtraucher. Keine Haustiere.
WICHTIG -> Das Objekt wird ausschließlich vollmöbliert und befristet vermietet!
Angaben zum Energieausweis nach § 16a EnEV 2014:
Energieausweis liegt vermieterseits noch nicht vor, ist in Erstellung.

Ausdruck am 18.05.2024

HomeCompany Dresden - HomeCompany Dresden
Dieselstraße 11, 01257 Dresden - Tel.: +49 351 2072662 - Fax: +49 351 2072660 - E-Mail.: dresden@homecompany.de
Inhaber: Martin Klemmer, Geschäftsführung: Martin Klemmer - USt.-IdNr.: DE 813323159 - Aufsichtsbehörde: Gewerbeamt Dresden, Theaterstr.11-13, 01067 Dresden