Angebot Nr. 21267

Möbliert Große 3-Zimmer Wohnung in Dresden - Dobritz

Miete	Miete inkl. NK	Wohnfläche ca.	Zimmer	Frei ab
Erdgeschosswohnung	1.500,00 EUR pro Monat	80,00 qm	3,0	31.12.2024

Weitere Daten

Stadtteil	Dobritz
Kaution	1.500,00 EUR
Etage	Parterre
Frei bis	unbegrenzt
Raucher / Nichtraucher	keine Angabe
Balkon	nein
Garten	Ja

Ausstattung

- **Badezimmer**
- mit Badewanne
- mit Fenster
- **Bodenbelag**
- Laminat
- **Verglasung**
- doppelt verglast
- **Küche**
- mit Spülmaschine
- **Serviceleistungen**
- Reinigung
- **Befeuerung**
- Gas
- **Heizungsart**
- Zentralheizung
- **mit Fenster**
- Holz

- mit Waschmaschine
- Schallschutz
- Einbauküche

Hinweise

Beachten Sie bitte unsere Hinweise zur Währungsdarstellung unter http://www.homecompany.de/de/currency-info

Exposé im Internet

http://dresden.homecompany.de/de/object/21267

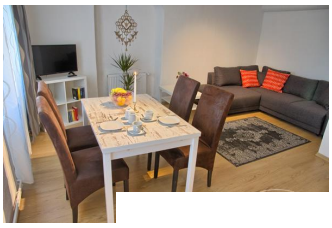

Beschreibung

Virtual Tour:
https://youtu.be/Y9Bw9j0ABVE
+ 3 Zimmer Apartment in saniertem Altbau, 80 qm für 1 bis 5 Personen
+ 1 Doppelbett (1,80 x 2,00 m) in Schlafzimmer 1
+ 1 Doppelbett (1,60 x 2,00 m) in Schlafzimmer 2
+ Schlafsofa (1,60 x 2,00 m) im Wohn-Esszimmer
+ Wannenbad, Waschmaschine
+ Wohn-Esszimmer mit Einbauküche
+ Privater Stellplatz inklusive
Strassenbahnhaltestelle 150m entfernt, in ca 15 min im Zentrum
Einkaufsmöglichkeiten des tgl. Bedarfs in unmittelbarer Nähe
Pauschalmiete inkl. aller Nebenkosten*, Möblierung und Kücheneinrichtung, Waschmaschine, Internet und Strom.
*3 Personen, zzgl. 50,-EUR weitere Person, kein Rundfunkbeitrag enthalten bei Anmeldung als Haupt- oder Zweitwohnung.

Ausdruck am 20.05.2024

HomeCompany Dresden - HomeCompany Dresden
Dieselstraße 11, 01257 Dresden - Tel.: +49 351 2072662 - Fax: +49 351 2072660 - E-Mail.: dresden@homecompany.de
Inhaber: Martin Klemmer, Geschäftsführung: Martin Klemmer - USt.-IdNr.: DE 813323159 - Aufsichtsbehörde: Gewerbeamt Dresden, Theaterstr.11-13, 01067 Dresden