## Angebot Nr. 18839

# Möbliert 1-Zimmer Apartment mit Balkon in Dresden-Cotta

| Miete auf Zeit | Miete inkl. NK | Wohnfläche ca. | Zimmer | Frei ab |
|---|---|---|---|---|
| Erdgeschosswohnung | 800,00 EUR pro Monat | 34,00 qm | 1,0 | 31.08.2024 |

## Weitere Daten

| | |
|---|---|
| Stadtteil | Cotta |
| Kaution | 1.000,00 EUR |
| Etage | Parterre |
| Frei bis | unbegrenzt |
| Max. Personenanzahl | 1 |
| Raucher / Nichtraucher | Nur Nichtraucher |
| Balkon | ja |
| Aufzug | Nein |
| Garten | Nein |

## Ausstattung

- **Eignung**
- für Senioren geeignet
- **Badezimmer**
- mit Badewanne
- mit Waschmaschine
- **Türen (innen)**
- Holz
- **Bodenbelag**
- Kunststoff
- **Verglasung**
- doppelt verglast
- **Küche**
- mit Spülmaschine
- Einbauküche
- offene Küche
- **Serviceleistungen**
- Hausmeister
- Reinigung
- **Rollladen (Art)**
- Kunststoff
- **Technik**
- Kabel-TV
- TV
- Wlan Empfang
- **Befeuerung**
- Gas
- **Heizungsart**
-
-

## Hinweise

Beachten Sie bitte unsere Hinweise zur Währungsdarstellung unter http://www.homecompany.de/de/currency-info

## Exposé im Internet

http://dresden.homecompany.de/de/object/18839

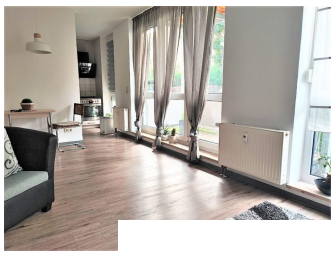

## Beschreibung

Virtual Tour:
https://youtu.be/9tsC4bhCf8E
Schönes 1 Zimmer Apartment komplett möbliert im Erdgeschoss mit Balkon geeignet für Geschäftsreisende, in unmittelbarer Nähe sämtlicher öffentlicher Verkehrsmittel direkt um die Ecke. Ebenfalls befinden sich Restaurants, Bäckerei, Discounter und alle Geschäfte des täglichen Bedarfs im gesamten Umfeld . Die Wohnung ist hell und freundlich durch große Fenster und Balkon. Außerdem hat sie eine kleine Küche mit allen nötigen Utensilien und ein Bad mit Waschmaschine.
Miete inkl. aller Nebenkosten*, Strom, Internet, Möblierung und Kücheneinrichtung, Waschmaschine:
ab 3-5 Monate: 850,-EUR* / Monat
ab 6 Monate: 800,-EUR* / Monat
*Kein Rundfunkbeitrag enthalten bei Anmeldung als Haupt- oder Zweitwohnung.

Ausdruck am 18.05.2024

HomeCompany Dresden - HomeCompany Dresden
Dieselstraße 11, 01257 Dresden - Tel.: +49 351 2072662 - Fax: +49 351 2072660 - E-Mail.: dresden@homecompany.de
Inhaber: Martin Klemmer, Geschäftsführung: Martin Klemmer - USt.-IdNr.: DE 813323159 - Aufsichtsbehörde: Gewerbeamt Dresden, Theaterstr.11-13, 01067 Dresden