Angebot Nr. 182271

Möbliert Große 3-Zimmer Wohnung in Dresden - Dobritz

Miete auf Zeit	Miete inkl. NK	Wohnfläche ca.	Zimmer	Frei ab
Etagenwohnung	1.500,00 EUR pro Monat	80,00 qm	3,0	31.03.2025

Weitere Daten

Stadtteil	Dobritz
Kaution	1.500,00 EUR
Etage	1.Stock
Frei bis	unbegrenzt
Max. Personenanzahl	6
Raucher / Nichtraucher	Nur Nichtraucher
Balkon	nein
Aufzug	Nein
Garten	Ja

Ausstattung

- **Eignung**
- für WGs geeignet
- für Senioren geeignet
- **Badezimmer**
- mit Badewanne
- mit Waschmaschine
- mit Fenster
- **Türen (innen)**
- Holz
- **Bodenbelag**
- Laminat
- **Verglasung**
- doppelt verglast
- Schallschutz
- **Küche**
- mit Spülmaschine
- Einbauküche
- Wohnküche
- **Serviceleistungen**
- Reinigung
- **Technik**
- Kabel-TV
- TV
- Wlan Empfang
- **Befeuerung**
- Gas
- **Heizungsart**
-
-

Hinweise

Beachten Sie bitte unsere Hinweise zur Währungsdarstellung unter http://www.homecompany.de/de/currency-info

Exposé im Internet

http://dresden.homecompany.de/de/object/182271

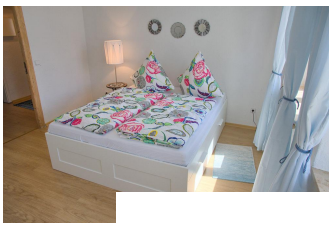

Beschreibung

Virtual Tour:
https://youtu.be/FSPmC9vRStI
+ 3 Zimmer Apartment in saniertem Altbau, 80 qm für 1 bis 6 Personen
+ 1 Doppelbett (1,80 x 2,00 m) in Schlafzimmer 1
+ 1 Doppelbett (1,60 x 2,00 m) in Schlafzimmer 2
+ Schlafsofa (1,60 x 2,00 m) im Wohn-Esszimmer
+ Internet (W-LAN)
+ Wannenbad, Waschmaschine
+ Wohn-Esszimmer mit Einbauküche
+ Bettwäsche, Handtücher
+ Privater Stellplatz inklusive
Strassenbahnhaltestelle 150m entfernt, in ca 15 min im Zentrum
Einkaufsmöglichkeiten des tgl. Bedarfs in unmittelbarer Nähe
Pauschalmiete inkl. aller Nebenkosten*, Möblierung und Kücheneinrichtung, Waschmaschine, Internet.
*3 Personen, zzgl. 50,-EUR weitere Person, kein Rundfunkbeitrag enthalten bei Anmeldung als Haupt- oder Zweitwohnung.

Ausdruck am 18.05.2024

HomeCompany Dresden - HomeCompany Dresden
Dieselstraße 11, 01257 Dresden - Tel.: +49 351 2072662 - Fax: +49 351 2072660 - E-Mail.: dresden@homecompany.de
Inhaber: Martin Klemmer, Geschäftsführung: Martin Klemmer - USt.-IdNr.: DE 813323159 - Aufsichtsbehörde: Gewerbeamt Dresden, Theaterstr.11-13, 01067 Dresden