Angebot Nr. 14180

1-Zimmer Apartment im Dachgeschoß in Dresden-Neustadt

Miete auf Zeit	Miete inkl. NK	Wohnfläche ca.	Zimmer	Frei ab
Dachwohnung	800,00 EUR pro Monat	27,00 qm	1,0	30.09.2024

Weitere Daten

Stadtteil	
Kaution	800,00 EUR
Etage	4.Stock
Frei bis	unbegrenzt
Max. Personenanzahl	1
Raucher / Nichtraucher	Nur Nichtraucher
Balkon	nein
Aufzug	Nein
Garten	Ja

Ausstattung

- **Badezimmer**
- mit Dusche
- **Türen (innen)**
- Holz
- **Bodenbelag**
- Dielen (abgeschliffen)
- **Küche**
- mit Spülmaschine
- Wohnküche
- **Serviceleistungen**
- Hausmeister
- **Fensterladen**
- Holz
- **Technik**
- Kabel-TV
- **Befeuerung**
- Gas
- **Heizungsart**
- Zentralheizung

- Einbauküche

Hinweise

Beachten Sie bitte unsere Hinweise zur Währungsdarstellung unter http://www.homecompany.de/de/currency-info

Exposé im Internet

http://dresden.homecompany.de/de/object/14180

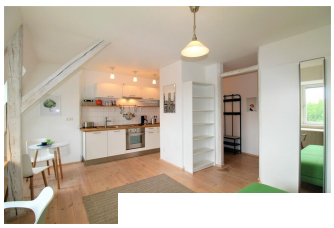

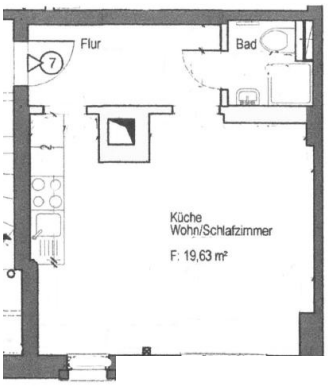

Beschreibung

Schickes 1-Zimmer Dachgeschoß Apartment mit vollwertiger Einbauküche.
Fußboden: Echtholzdielen

Ausdruck am 20.05.2024

HomeCompany Dresden - HomeCompany Dresden
Dieselstraße 11, 01257 Dresden - Tel.: +49 351 2072662 - Fax: +49 351 2072660 - E-Mail.: dresden@homecompany.de
Inhaber: Martin Klemmer, Geschäftsführung: Martin Klemmer - USt.-IdNr.: DE 813323159 - Aufsichtsbehörde: Gewerbeamt Dresden, Theaterstr.11-13, 01067 Dresden